

Sistema
de Ensino



GUIA ENEM

ENEM 2021

DIGITAL E IMPRESSO

Aqui, nós vamos compartilhar datas, informações, cronogramas, temas para a redação e tudo o que você precisa saber para o Enem 2021!

1. Formatos

Neste ano, você terá a opção de realizar o Enem em dois formatos: digital ou impresso. Ambos terão as mesmas questões, serão aplicados nas mesmas datas e ocorrerão em locais predeterminados (como escolas, centros universitários, etc).

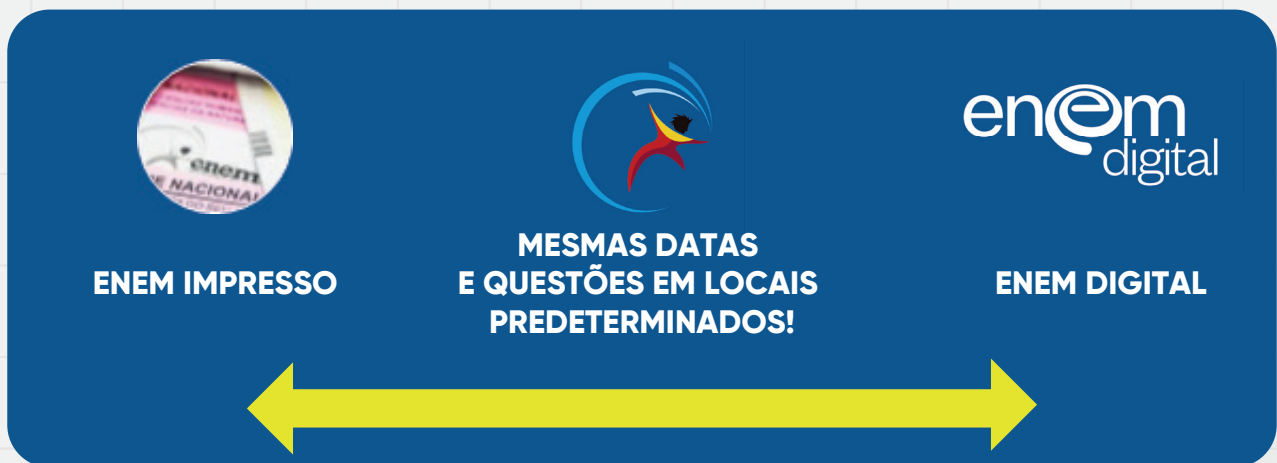

2. Datas importantes (Enem Digital e Impresso)

• Inscrições

JUNHO

JULHO

30/06

Período de Inscrição - ENEM 2021

14/07

30/06

Pagamento da inscrição (R\$85)

19/07

• Atendimento Especializado

JUNHO

JULHO

AGOSTO

30/06

Solicitação de Atendimento Especializado

14/07

26/07

Recurso

30/07

Resultado
Previsto para 4/08

Resultado

Previsto para 23/07

• Tratamento pelo nome social

JULHO

AGOSTO

Resultado
Previsto para 30/07

Resultado
Previsto para 11/08

02/08 **Recurso** 06/08

19/07 **Solicitação de Tratamento pelo Nome Social** 23/07

• Datas de aplicação (o Enem é aplicado em 2 dias)

PRIMEIRO DIA
21/11/2021

SEGUNDO DIA
28/11/2021

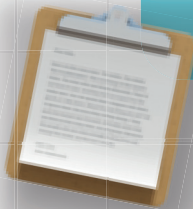

3. Inscrições

Para se inscrever no Enem Digital ou no Enem Impresso, acesse a página do participante clicando [aqui](#).

Na hora da inscrição, você deve escolher entre a opção digital ou impressa. **Pense bem, pois você não poderá optar pelas duas modalidades e nem modificar a sua escolha depois.** Defina também se responderá às questões de língua espanhola ou inglesa.

FICA A DICA: O Enem digital tem vagas limitadas (101.100 vagas). Os primeiros que escolherem essa opção terão suas vagas garantidas, de acordo com a disponibilidade de suas regiões.

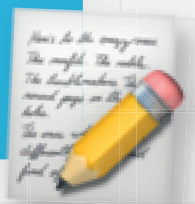

A taxa de inscrição é a mesma para ambos os formatos de prova, **R\$85,00, e deverá ser paga até o dia 19/07/2021, respeitando os horários de compensação bancária, sob pena de não confirmação da inscrição.**

Fazendo a inscrição com o código do Inep, você permite que a sua escola acompanhe seus resultados no Enem e continue seguindo nessa trajetória com você rumo à Universidade dos seus sonhos!



Para saber o seu código composto por oito números, entre em contato com a coordenação ou secretaria da sua instituição de ensino, ou procure pelo nome dela no **“Catálogo de Escolas”** do Inep. Neste caso, não se esqueça de confirmar o endereço também.

No momento da sua inscrição, ao chegar na etapa “Ensino Médio”, você poderá inserir o número como ilustra a imagem abaixo:

The screenshot shows the INEP ENEM registration interface. On the left is a blue sidebar with navigation options: Início, Dados Pessoais (checked), Endereço (checked), Atendimentos (checked), Língua Estrangeira (checked), and Ensino Médio (warning icon). The main content area has the INEP ENEM logo at the top. Below it is a profile picture of a woman and a text prompt: "Indique o Estado, município e a escola onde você estuda." There are two dropdown menus for "UF*" (São Paulo) and "Município*" (São Paulo). Below these is a search field for "Código ou nome da escola*" with the code "12345678" entered and a search button. A search result for "M. De A. B. C. Colégio" is displayed. At the bottom right, it says "Exibindo 1 de 1 Escolas". There is a checkbox for "Não encontrei minha escola" and two buttons: "VOLTAR" and "PRÓXIMO".

Cadastrando o código, o nome da sua escola aparecerá na tela. Verifique as informações e siga com a sua inscrição! É simples e rápido.

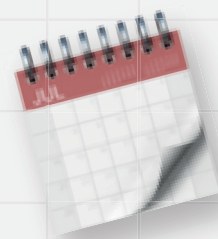

4. Primeiro dia de aplicação

Em **21/11/2021** será aplicada a primeira parte do exame, seguindo as informações abaixo:

Dia de Prova	Composição	Conteúdos	Duração	Divisão de Questões
1º dia (21/11/2021)	90 questões objetivas + Redação	Linguagens, Ciências Humanas, Redação	5h30	45 de Linguagens, 45 de Ciências Humanas, 1 Redação

De acordo com o fuso horário de Brasília (DF), o cronograma do primeiro dia de aplicação do Enem 2021 será:

Abertura dos portões	12h
Fechamento dos portões	13h
Início das provas	13h30
Término das provas 1º dia	19h

5. Segundo dia de aplicação



Em **28/11/2021** será aplicada a segunda parte do exame, seguindo as informações abaixo:

Dia de Prova	Composição	Conteúdos	Duração	Divisão de Questões
2º dia (28/11/2021)	90 questões objetivas	Ciências da Natureza, Matemática	5h00	45 de Ciências da Natureza, 45 de Matemática

De acordo com o fuso horário de Brasília (DF), o cronograma do segundo dia de aplicação do Enem 2021 será:

Abertura dos portões	12h
Fechamento dos portões	13h
Início das provas	13h30
Término das provas 2º dia	18h30

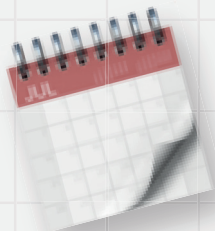



6. Outras informações importantes

Vale lembrar que tanto no Enem Digital quanto no Enem Impresso é **obrigatório** o uso de caneta de tinta preta feita em material transparente. No Enem Digital, a redação é feita em papel!

Caso você tenha escolhido o formato digital, indicamos um tutorial para te ajudar, realizado pelo próprio Inep. **[Clique aqui para assistir!](#)**

Ficou com alguma dúvida ou quer saber mais? Acesse os editais **[Digital](#)** e **[Impresso](#)**.

7. Redação ENEM 2021

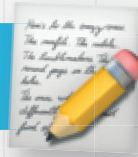

A Redação do Enem será realizada no dia 21 de novembro, e o nosso professor e autor de redação, Thiago Braga, sugere os principais assuntos que podem ser abordados nesta edição.

1. Violência Doméstica

Com a necessidade do isolamento social como prevenção à Covid-19, o número de denúncias de violência doméstica aumentou em 2020. É uma temática atual e de extrema relevância, por isso pode ser destacada na redação do Enem deste ano.

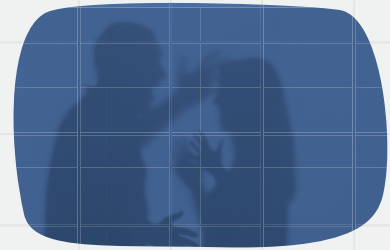

2. Mobilidade Urbana



Já faz tempo que se enxerga a necessidade de abordar esse tema nas provas do Enem. A temática pode ser relacionada aos problemas estruturais do país no setor, à redução do uso de combustíveis fósseis e à adoção de veículos híbridos ou elétricos.

3. Educação socioemocional e bullying

Este tema é um forte candidato! A Educação socioemocional já está sendo aplicada em diversas escolas brasileiras através do Novo Ensino Médio, e estimula os alunos a desenvolverem habilidades que vão além do conteúdo tradicional. É uma importante estratégia para impedir o bullying e a discriminação, por exemplo.

4. Obesidade no Brasil



É um tema possível porque nos últimos dez anos houve um grande crescimento no número de obesos no país. É um problema de saúde pública que pode acarretar no aumento de doenças como diabetes e hipertensão. Essa discussão é bastante importante para o contexto social brasileiro.

5. Aumento das ISTs entre jovens e brasileiros



O número de pessoas com ISTs aumentou no mundo e no Brasil. Esse tema destaca o equívoco dos jovens de considerarem os preservativos como forma de evitar a gravidez apenas, e não de prevenir doenças. Algumas pautas para discussão são a falta de acesso à educação sexual nas escolas, a situação dos pais que se constroem ao falar do tema, ou o cenário dos próprios jovens que não conversam sobre o assunto com os familiares.

6. O acesso a bens culturais no Brasil

É uma discussão importante porque temos uma produção cultural no Brasil que ainda é bastante elitizada e centralizada nos grandes centros urbanos. Existem algumas iniciativas que levam cultura para a periferia, mas musicais, cinemas e bibliotecas ainda estão focados em áreas mais nobres ou mais centrais e com um preço bastante salgado para quem ganha salário mínimo, por exemplo.

7. A questão indígena no Brasil



É um clássico que o Enem nunca trabalhou, temos várias questões de demarcação de terras no Brasil. Para o aluno, é importante nesse tema citar a diferença entre a relação que o indígena tem com a terra e a que nós temos. Para nós, a terra é um espaço que tem um valor financeiro, e para eles é um valor espiritual, ancestral.

8. TEMAS MAIS FREQUENTES DO ENEM

NOS ÚLTIMOS ANOS

Fique atento também aos temas que apareceram no Enem nas últimas edições. Nós separamos uma lista com os assuntos mais importantes para você revisar, fazer resumos, desenvolver mapas mentais e estar 100% preparado para o exame deste ano!

Biologia

Ecologia: *poluição, fitogeografia brasileira e ciclos bioquímicos.*

Citologia: *fisiologia celular, membrana plasmática e bioquímica celular.*

Reino Vegetal fungos, protistas, monera: *fisiologia geral.*

Geografia

Brasil: *agropecuária, indústria, paisagens climatobotânicas e relevo, população e urbanização.*

Geral: *agropecuária, indústria, cartografia e transportes e comunicações.*

História

Brasil: *república (primeira república), colônia e império.*

Geral: *moderna (absolutismo, colonialismo e iluminismo), contemporânea (século XX) e medieval (baixa idade média).*

Português

Gramática: *verbo, classe de palavras e variação linguística. Texto: apreensão de sentido, gêneros textuais e funções da linguagem.*

Literatura: *artes em geral, modernismo e vanguardas artísticas.*

Inglês

Text comprehension: *textos da internet, jornalísticos, charges, tirinhas e cartoons*

Física

Mecânica: *cinemática e energia e trabalho.*

Eletricidade: *eletrodinâmica.*

Termologia: *calorimetria.*

Óptica: *instrumentos ópticos.*

Química

Geral: *funções inorgânicas, óxido-redução e separação de misturas.*

Físico-química: *concentração das soluções, eletroquímica e termoquímica.*

Atomística: *forças intermoleculares, ligações químicas e geometria molecular.*

Matemática

Álgebra: *técnicas algébricas, funções e estatística.*

Geometria espacial: *fundamentos e poliedros.*

Geometria plana: *polígonos e triângulos.*

Sociologia

Diversidade cultural e estratificação social: *identidade, questões negra e indígena, indústria cultural e mídia, e desigualdades sociais.*

Poder, Estado e Política: *cidadania e direito, direitos humanos e participação política.*

Movimentos sociais: *movimento negro.*

Filosofia

Filosofia moderna e medieval: *definições de filosofia e filosofia das ciências.*

9. COMO ESTUDAR?

Agora que você tem uma ideia dos temas quentes para o Enem deste ano, nós temos algumas dicas que vão ajudar você a garantir uma Redação Nota 1.000!

PESQUISE! Reserve 20 minutinhos para estudar sobre cada um dos temas e adquirir repertório.

PRATIQUE! Escreva uma vez por semana um texto dissertativo-argumentativo sobre esses tópicos.

COMPARTILHE! Peça que alguém corrija sua redação e dê sugestões de melhorias. Pode ser um professor ou um colega que também esteja se preparando para a prova.

Aproveite para visitar [nossa página sobre o Novo Ensino Médio](#).

Bons estudos!